TRIAL MODE - a valid license will remove this message. See the keywords property of this PDF for more information.

# АПК Белоусовский: посевная 2014-2015 г.

| Название работы | Начало | Окончание | Исходная Длительность | План. Общая стоимость | Ресурсы |
|---|---|---|---|---|---|
| АПК Белоусовский: посевная 2014-2015 г. | 01-Апр-14 | 27-Июн-' | 88.00 | R11,401,093.51 | |
| **Начало весенних посевных работ** | 01-Апр-14* | | 0.00 | R0.00 | |
| 20 Га - Мероприятия по уходу за посевами озимой пшеницы на зерно | 05-Апр-14 | 18-Июн-' | 74.92 | R62,526.22 | |
| Боронование озимых | 05-Апр-14* | 05-Апр-14 | 1.00 | R2,399.99 | МТЗ-82 + С-7 борона, ГСМ |
| Погрузка минеральных удобрений в транспорт | 16-Апр-14* | 16-Апр-14 | 1.00 | R660.00 | МТЗ-82 + КУН-10 (погрузчик фронтальный), ГСМ |
| Транспортировка до поля (до 10км) и внесение (ам.селитра 0,1кг/га) | 16-Апр-14 | 16-Апр-14 | 1.00 | R27,439.99 | МТЗ-82 + разбрасыватель, ГСМ, аммиачная селитра |
| обработка пестицидами 1-я | 25-Май-14* | 25-Май-14 | 1.00 | R3,269.33 | МТЗ-82 + опрыскиватель, альбит, тренд, ГСМ |
| обработка пестицидами 2-я | 18-Июн-14* | 18-Июн-14 | 1.00 | R20,601.33 | гранстар про, фалькон, ГСМ, МТЗ-82 + опрыскиватель |
| Завершение мероприятий по уходу за посевами озимой пшеницы | 18-Июн-14 | 18-Июн-' | 0.08 | R8,155.59 | дополнительные расходы (15%) |
| 306,2 Га - Мероприятия по посеву ярового ячменя | 15-Апр-14 | 27-Июн-' | 74.00 | R4,462,222.41 | |
| Дискование (глубина 6-8 см), 1-й след | 15-Апр-14* | 19-Апр-14 | 5.00 | R70,719.00 | ГСМ, "ФЕНД" + "Катрос" |
| Погрузка минеральных удобрений | 23-Апр-14* | 02-Май-14 | 8.00 | R6,732.00 | Т-156 + погрузчик, ГСМ |
| Транспортировка минеральных удобрений (до 10км) до поля и внесение | 23-Апр-14 | 02-Май-14 | 8.00 | R1,572,840.00 | МТЗ-82.1+ SYLKU, ГСМ, азофоска |
| Культивация (глубина 8-10 см), 2-й след | 23-Апр-14 | 08-Май-14 | 12.00 | R70,719.00 | ГСМ, Т150к + FOR-621/919 |
| Приготовление раствора и протравливание семян | 20-Апр-14* | 27-Апр-14 | 8.00 | R26,578.16 | ПС-10, Раксил |
| Транспортировка семян до поля и загрузка. | 02-Май-14* | 09-Май-14 | 8.00 | R12,639.00 | ММЗ- 554 + зернозагрузщик, ГСМ |
| Посев яровых зерновых | 02-Май-14 | 09-Май-14 | 8.00 | R1,112,125.00 | МТЗ-82 + д-9-40 сеятель, Яровой ячмень, ГСМ |
| Прикатывание посевов | 02-Май-14 | 11-Май-14 | 10.00 | R13,200.00 | МТЗ-80+ ЗКШ-6 прикатыватель, ГСМ |
| обработка пестицидами 1-я | 25-Май-14* | 04-Июн-14 | 11.00 | R106,876.88 | МТЗ-82 + опрыскиватель, альбит, ГСМ, гранстар про |
| Погрузка удобрений | 09-Июн-14* | 14-Июн-' | 6.00 | R3,366.00 | Т-156 + погрузчик, ГСМ |
| Подкормка ам селитрой 0,15тн/га | 09-Июн-14 | 14-Июн-14 | 6.00 | R625,830.00 | ГСМ, аммиачная селитра, МТЗ-82 + разбрасыватель |
| обработка пестицидами 2-я | 20-Июн-14* | 27-Июн-' | 8.00 | R258,568.36 | фалькон, ГСМ, МТЗ-82 + опрыскиватель, тренд |
| Завершение мероприятий по посеву ярового ячменя | 27-Июн-14 | 27-Июн-' | 1.00 | R582,029.01 | дополнительные расходы (15%) |
| 200 Га - Мероприятия по посеву кукурузы на силос | 01-Апр-14 | 25-Июн-' | 86.00 | R3,796,093.82 | |
| Пахота 100Га (100 Га вспахано осенью) | 01-Апр-14* | 04-Апр-14 | 4.00 | R77,007.15 | ГСМ, "ФЕНД" + плуг 7к |
| Дискование (глубина 6-8 см, 200Га), 1-й след | 13-Апр-14* | 15-Апр-14 | 3.00 | R46,200.00 | "ФЕНД" + "Катрос", ГСМ |
| Погрузка минеральных удобрений | 13-Апр-14 | 23-Апр-14 | 11.00 | R3,663.00 | Т-156 + погрузчик, ГСМ |
| Транспортировка до поля (до 10км) и внесение мин. удобрений | 13-Апр-14 | 23-Апр-14 | 11.00 | R1,706,963.00 | МТЗ-82.1+ SYLKU, ГСМ, азофоска |
| Дискование (глубина 10-12 см), 2-й след | 15-Апр-14* | 17-Апр-14 | 2.67 | R46,200.00 | ГСМ, "ФЕНД" + "Катрос" |
| Транспортировка семян до поля (до 10 км) и загрузка | 13-Май-14* | 17-Май-14 | 5.00 | R16,500.00 | ММЗ- 554 + зернозагрузщик, ГСМ |
| Посев кукурузы | 13-Май-14 | 17-Май-14 | 5.00 | R319,200.00 | Кукуруза, ГСМ, МТЗ-1221 + OPTIMA 6.1 |
| Обработка пестицидами 1 раз (0,39 кг/га, 200 л/га) | 04-Июн-14* | 08-Июн-' | 5.00 | R348,264.00 | ГСМ, МТЗ-82 + опрыскиватель, титус плюс |
| Погрузка удобрений | 15-Июн-14* | 19-Июн-' | 5.00 | R1,452.00 | ГСМ, Т-156 + погрузчик |
| Подкормка аммиачной селитрой 0,2тн/га | 15-Июн-14 | 19-Июн-14 | 5.00 | R545,874.00 | ГСМ, МТЗ-82 + разбрасыватель, аммиачная селитра |
| Обработка фунгицидами 1 раз (0,5 кг/га, 300 л/га) | 20-Июн-14* | 25-Июн-14 | 6.00 | R189,628.00 | Оптимо, КЭ (BASF), ГСМ, МТЗ-82 + опрыскиватель |
| Завершение мероприятий по посеву кукурузы | 25-Июн-14 | 25-Июн-' | 1.00 | R495,142.67 | дополнительные расходы (15%) |
| 150 Га - Мероприятия по уходу за посевами многолетних трав на сенаж | 06-Апр-14 | 19-Апр-14 | 14.00 | R263,019.36 | |
| Боронование | 06-Апр-14* | 12-Апр-14 | 7.00 | R22,499.99 | МТЗ-82 + С-7 борона, ГСМ |
| Погрузка мин удобрений | 16-Апр-14* | 19-Апр-14 | 4.00 | R1,237.50 | Т-156 + погрузчик, ГСМ |
| Транспортировка и внесение мин. удобрений до поля(до 10км), 0,1тн/га | 16-Апр-14 | 19-Апр-14 | 4.00 | R204,975.00 | аммиачная селитра, МТЗ-82 + разбрасыватель, ГСМ |
| Завершение мероприятий по уходу за посевами многолетных трав | 19-Апр-14 | 19-Апр-14 | 1.00 | R34,306.87 | дополнительные расходы (15%) |
| 312,1 Га - Мероприятия по посеву однолетних трав на сенаж | 04-Апр-14 | 12-Май-14 | 39.00 | R1,947,001.75 | |
| Пахота 180 Га (132,1 Га вспахано осенью) | 04-Апр-14* | 12-Апр-14 | 9.00 | R138,402.00 | ГСМ, "ФЕНД" + плуг 7к |
| Дискование (глубина 6-8 см), 1-й след | 15-Апр-14* | 20-Апр-14 | 5.83 | R72,105.00 | "ФЕНД" + "Катрос", ГСМ |
| Погрузка мин удобрений | 02-Май-14* | 06-Май-14 | 5.00 | R1,716.00 | Т-156 + погрузчик, ГСМ |
| Транспортировка до поля (до 10км) и внесение мин. удобрений (0,15 т/га) | 02-Май-14 | 06-Май-14 | 5.00 | R806,712.00 | МТЗ-82.1+ SYLKU, ГСМ, азофоска |
| Дискование (глубина 10-12 см), 2-й след | 03-Май-14* | 07-Май-14 | 5.00 | R72,105.00 | "ФЕНД" + "Катрос", ГСМ |
| Транспортировка семян до поля и загрузка в сеялки | 04-Май-14* | 12-Май-14 | 9.00 | R51,513.00 | ММЗ- 554 + зернозагрузщик, ГСМ |
| Посев смеси | 04-Май-14 | 12-Май-14 | 9.00 | R550,492.00 | МТЗ-82 + д-9-40 сеятель, Овес яровой, Вика, Овес из фонда, Зернобобовые (люпин, горох) из фонда, ГСМ |
| Завершение мероприятий по посеву однолетних трав | 12-Май-14 | 12-Май-14 | 1.00 | R253,956.75 | дополнительные расходы (15%) |
| 150 Га - Мероприятия по уходу з многолетними травами на сено | 06-Апр-14 | 17-Апр-14 | 12.00 | R263,018.69 | |
| Боронование | 06-Апр-14* | 09-Апр-14 | 4.00 | R22,499.40 | МТЗ-82 + С-7 борона, ГСМ |
| Погрузка минеральных удобрений | 16-Апр-14* | 17-Апр-14 | 2.00 | R1,237.50 | Т-156 + погрузчик, ГСМ |
| Внесение минеральных удобрений (первая подкормка) | 16-Апр-14 | 17-Апр-14 | 2.00 | R204,975.00 | аммиачная селитра, МТЗ-82 + разбрасыватель, ГСМ |
| Завершение мероприятий по уходу за многолетними травами | 17-Апр-14 | 17-Апр-14 | 1.00 | R34,306.79 | дополнительные расходы (15%) |
| 61,7 Га - Мероприятия по посеву овса на семена будущего года | 20-Апр-14 | 22-Июн-' | 64.00 | R607,211.26 | |
| Дискование (глубина 6-8 см), 1-й след | 20-Апр-14* | 21-Апр-14 | 2.00 | R14,256.00 | ГСМ, "ФЕНД" + "Катрос" |
| Погрузка минеральных удобрений | 06-Май-14* | 07-Май-14 | 2.00 | R1,287.00 | Т-156 + погрузчик, ГСМ |
| Транспортировка минеральных удобрений (до 10км) до поля и внесение | 06-Май-14 | 07-Май-14 | 2.00 | R158,358.00 | МТЗ-82.1+ SYLKU, ГСМ, азофоска |
| Культивация (глубина 8-10 см), 2-й след | 08-Май-14 | 09-Май-14 | 2.00 | R14,256.00 | Т150к + FOR-621/919, ГСМ |
| Приготовление раствора и протравливание семян | 27-Апр-14* | 28-Апр-14 | 2.00 | R4,284.45 | ПС-10, Раксил |
| Транспортировка семян до поля и загрузка. | 09-Май-14* | 10-Май-14 | 2.00 | R2,046.00 | ММЗ- 554 + зернозагрузщик, ГСМ |
| Посев яровых зерновых | 09-Май-14 | 10-Май-14 | 2.00 | R172,630.00 | МТЗ-82 + д-9-40 сеятель, ГСМ, Овес яровой |
| Прикатывание посевов | 09-Май-14 | 10-Май-14 | 2.00 | R2,442.00 | МТЗ-80+ ЗКШ-6 прикатыватель, ГСМ |
| обработка пестицидами 1-я | 03-Июн-14* | 04-Июн-14 | 2.00 | R21,552.08 | МТЗ-82 + опрыскиватель, альбит, ГСМ, гранстар про |
| Погрузка удобрений | 15-Июн-14* | 16-Июн-' | 2.00 | R462.00 | Т-156 + погрузчик, ГСМ |
| Подкормка ам селитрой 0,15тн/га | 15-Июн-14 | 16-Июн-14 | 2.00 | R84,318.00 | ГСМ, аммиачная селитра, МТЗ-82 + разбрасыватель |
| обработка пестицидами 2-я | 21-Июн-14* | 22-Июн-' | 2.00 | R52,118.26 | фалькон, ГСМ, МТЗ-82 + опрыскиватель, тренд |
| Завершение мероприятий по посеву овса на семена будущего года | 22-Июн-14 | 22-Июн-' | 1.00 | R79,201.47 | дополнительные расходы (15%) |

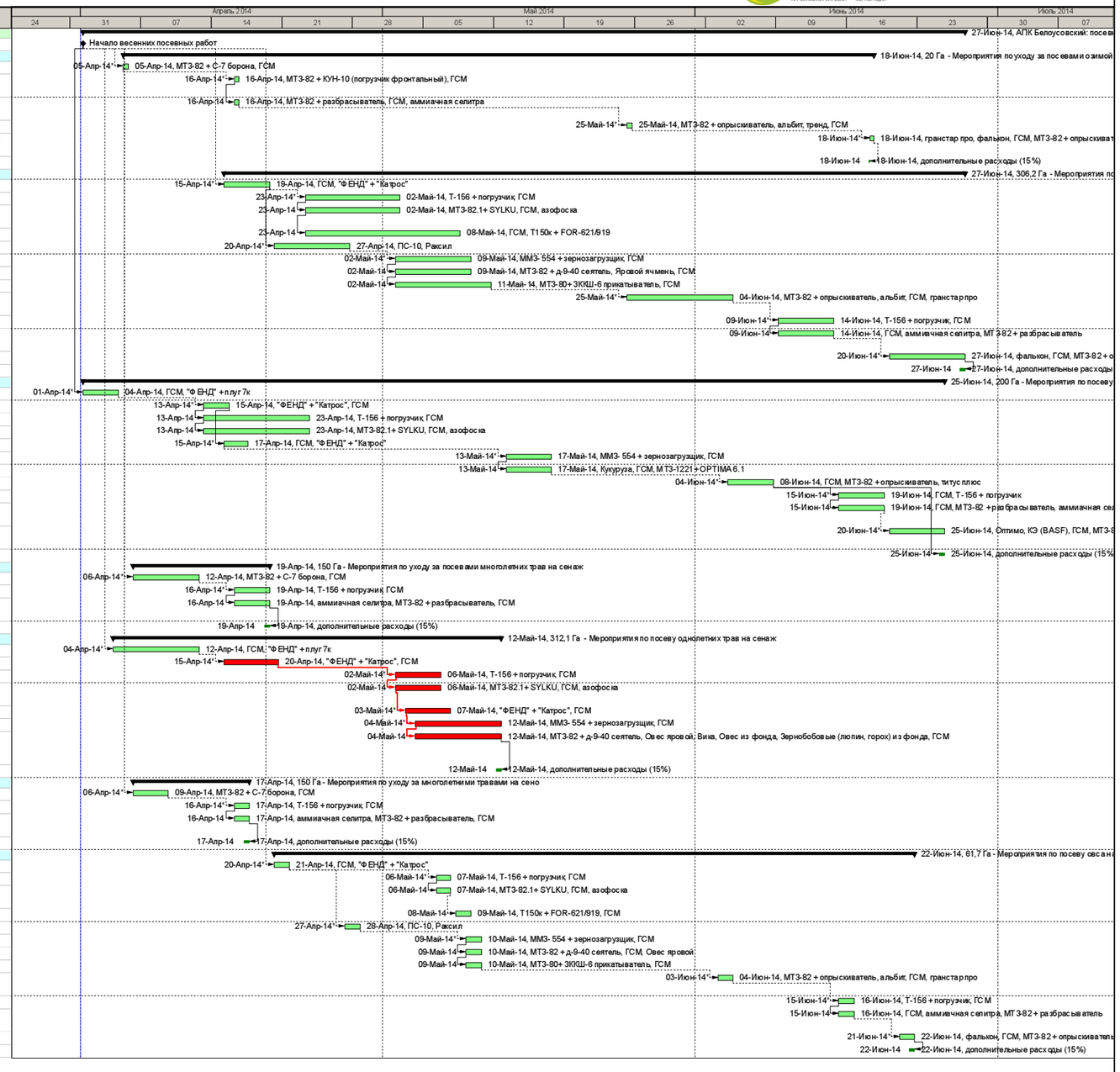


Remaining Level of Effort
Actual Level of Effort
Actual Work
Remaining Work
Critical Remaining Work
Milestone
Sum...

Составил: Калиниченко Р.В.

ООО "АИК МИКУЛА"
Тел.: +7 (495) 223-70-33
http://www.agromikula.ru