TRIAL MODE - a valid license will remove this message. See the keywords property of this PDF for more information.

График реализации проекта АПК Белоусовский

Идентификатор работы	Название работы	Начало	Окончание
График реализации проекта АПК Белоусовский		01-Май-14	30-Апр-15
B1370	Начало работ по проекту АПК Белоусовский	01-Май-14	
Стрелковка		01-Май-14	30-Апр-15
Строительство робототехнированной фермы на 150 дойных голов + 30сухостойных		01-Май-14	30-Апр-15
Сбор ИРД		01-Май-14	30-Июн-14
B1000	Сбор ИРД	01-Май-14	30-Июн-14
Разработка проекта		01-Май-14	31-Июл-14
B1010	Проектирование	01-Май-14	31-Июл-14
Строительство		01-Авг-14	30-Ноя-14
B1020	Строительные работы	01-Авг-14	30-Ноя-14
B1060	Закупка оборудования	01-Авг-14	31-Авг-14
B1070	Строительство навесов для содержания молодняка	01-Авг-14	30-Сен-14
B1080	Закупка и установка домиков для содержания молодняка	01-Окт-14	31-Окт-14
Закупка нетелей		01-Дек-14	31-Дек-14
B1090	Закупка, доставка и размещение нетелей	01-Дек-14	31-Дек-14
Ввод в эксплуатацию		01-Янв-15	28-Фев-15
B1100	Работы по вводу в эксплуатацию	01-Янв-15	28-Фев-15
Отработка технологических процессов		01-Янв-15	30-Апр-15
B1110	Отработка технологических процессов	01-Янв-15	30-Апр-15
Модернизация МТФ Стрелковка на 400 дойных голов		01-Май-14	30-Ноя-14
Ремонт (ремонт поврежденный частей здания, вентиляции, сан.обработка, покраска, орган. вет. и род. б		01-Май-14	31-Июл-14
B1030	Ремонт поврежденных частей здания	01-Май-14	31-Июл-14
B1040	Ремонт вентиляции	01-Май-14	31-Июл-14
B1050	Работы по сан. обработке, покраске	01-Май-14	31-Июл-14
B1120	Закупка и установка поилок	01-Июл-14	31-Июл-14
B1130	Замена испорченных матов	01-Июл-14	31-Июл-14
B1140	Замена доильного оборудования	01-Июн-14	31-Июл-14
B1150	Организация ветеринарного и родильного блоков	01-Май-14	31-Июл-14
B1160	Закупка копытного станка	02-Июл-14	31-Июл-14
Закупка техники		01-Авг-14	31-Авг-14
B1170	Закупка минитрактор для пододвигания кормов, кормосмеситель, погрузчик кормов	01-Авг-14	31-Авг-14
B1480	Закупка сельхоз техники	01-Авг-14	30-Авг-14
Закупка нетелей		01-Сен-14	31-Окт-14
B1180	Закупка, доставка и размещение нетелей	01-Сен-14	31-Окт-14
Строительство навесов для содержания молодняка		02-Июл-14	31-Авг-14
B1190	Строительство и организация навесов для содержания молодняка	02-Июл-14	31-Авг-14
Закупка и установка домиков для телят		01-Авг-14	31-Авг-14
B1200	Закупка домиков для телят	01-Авг-14	31-Авг-14
Устройство лагун		02-Июл-14	31-Авг-14
B1210	Работы по устройству лагун	02-Июл-14	31-Авг-14
Отработка технологических процессов		01-Май-14	30-Ноя-14
B1220	Отработка технологических процессов	01-Май-14	30-Ноя-14
Величково		01-Май-14	28-Фев-15
Сбор ИРД		01-Май-14	31-Май-14
B1230	Сбор ИРД по площадке Величково	01-Май-14	31-Май-14
Разработка проекта на реконструкцию заброшенной фермы под молочный цех, магазин, офис		01-Июн-14	01-Июл-14
B1240	Проектные работы	01-Июн-14	01-Июл-14
Реконструкция заброшенной фермы под здание молочного цеха, склада-магазина, офис		01-Июн-14	31-Окт-14
B1250	Работы по реконструкции заброшенной фермы	01-Июн-14	30-Сен-14
Закупка оборудования для магазина		01-Сен-14	30-Сен-14
B1260	Закупка и установка оборудования для магазина	01-Сен-14	30-Сен-14
Закупка оборудования для молочного цеха		01-Сен-14	30-Сен-14
B1270	Закупка и установка оборудования для молочного цеха	01-Сен-14	30-Сен-14
Ввод в эксплуатацию молочного цеха, магазина		01-Окт-14	31-Окт-14
B1280	Ввод в эксплуатацию молочного цеха и магазина	01-Окт-14	31-Окт-14
Заключение договоров с ритейлерами фермерских товаров		01-Авг-14	30-Ноя-14
B1290	Заключение договоров с ритейлерами фермерских магазинов	01-Авг-14*	30-Ноя-14
Строительство фазанария		01-Май-14	27-Дек-14
B1300	Строительные работы	01-Май-14	30-Июн-14
Закупка инкубаторов		01-Май-14	30-Июн-14
B1310	Закупка и установка инкубационного оборудования	01-Май-14	30-Июн-14
Заключение договоров		01-Май-14	31-Май-14
B1320	Заключение договоров с поставщиками инкубационных яиц	01-Май-14	31-Май-14
Закупка и закладка инкубационных яиц фазана		01-Июн-14	31-Июл-14
B1330	закупка, доставка, закладка инкубационных яиц фазана	01-Июн-14	31-Июл-14
Отработка технологических процессов фазанария		01-Июн-14	30-Ноя-14
B1340	Отработка технологических процессов	01-Июн-14	30-Ноя-14
Заключение договоров с HoReCa для реализации фазанов		01-Сен-14	27-Дек-14
B1350	Заключение договоров с HoReCa для реализации фазанов	01-Сен-14*	27-Дек-14
Разработка проекта гусятника		01-Май-14	01-Июн-14
B1360	Проектирование гусятника	01-Май-14	01-Июн-14
Строительство гусятника		02-Июн-14	28-Фев-15
B1380	Строительные работы по гусятнику	02-Июн-14	31-Июл-14
Закупка и закладка инкубационных гусиных яиц		01-Авг-14	31-Авг-14
B1390	Закупка, доставка и размещение инкубационных яиц	01-Авг-14	31-Авг-14
Отработка технологических процессов		01-Авг-14	28-Фев-15
B1400	отработка технологических процессов	01-Авг-14	28-Фев-15
Заключение договоров с HoReCa для реализации гусей		01-Ноя-14	31-Янв-15
B1410	Заключение договоров с HoReCa для реализации гусей	01-Ноя-14*	31-Янв-15
Трясь		01-Май-14	30-Янв-15
Ремонт и подготовка площадки для выращивания телятна откорм		01-Май-14	30-Июн-14
B1420	Ремонтные и подготовительные работы на площадке	01-Май-14	30-Июн-14
Строительство навесов для содержания телят		01-Июн-14	01-Июл-14
B1430	Строительные работы по обсустройству навесов	01-Июн-14*	01-Июл-14
Закупка телят		02-Июл-14	30-Авг-14
B1440	Закупка, доставка, размещение телят на площадке	02-Июл-14	30-Авг-14
Перевод бычков и выбраковки телок на площадку окорма		02-Июл-14	30-Авг-14
B1450	Перевод своих бычков и выбраковки телок со Стрелковки на площадку	02-Июл-14	30-Авг-14
Отработка технологических процессов площадки откорма		02-Июл-14	30-Янв-15
B1460	Отработка технологических процессов площадки откорма	02-Июл-14	30-Янв-15
Заключение договоров с ритейлерами фермерских товаров		01-Ноя-14	30-Янв-15
B1470	Заключение договоров с ритейлерами фермерских товаров	01-Ноя-14*	30-Янв-15

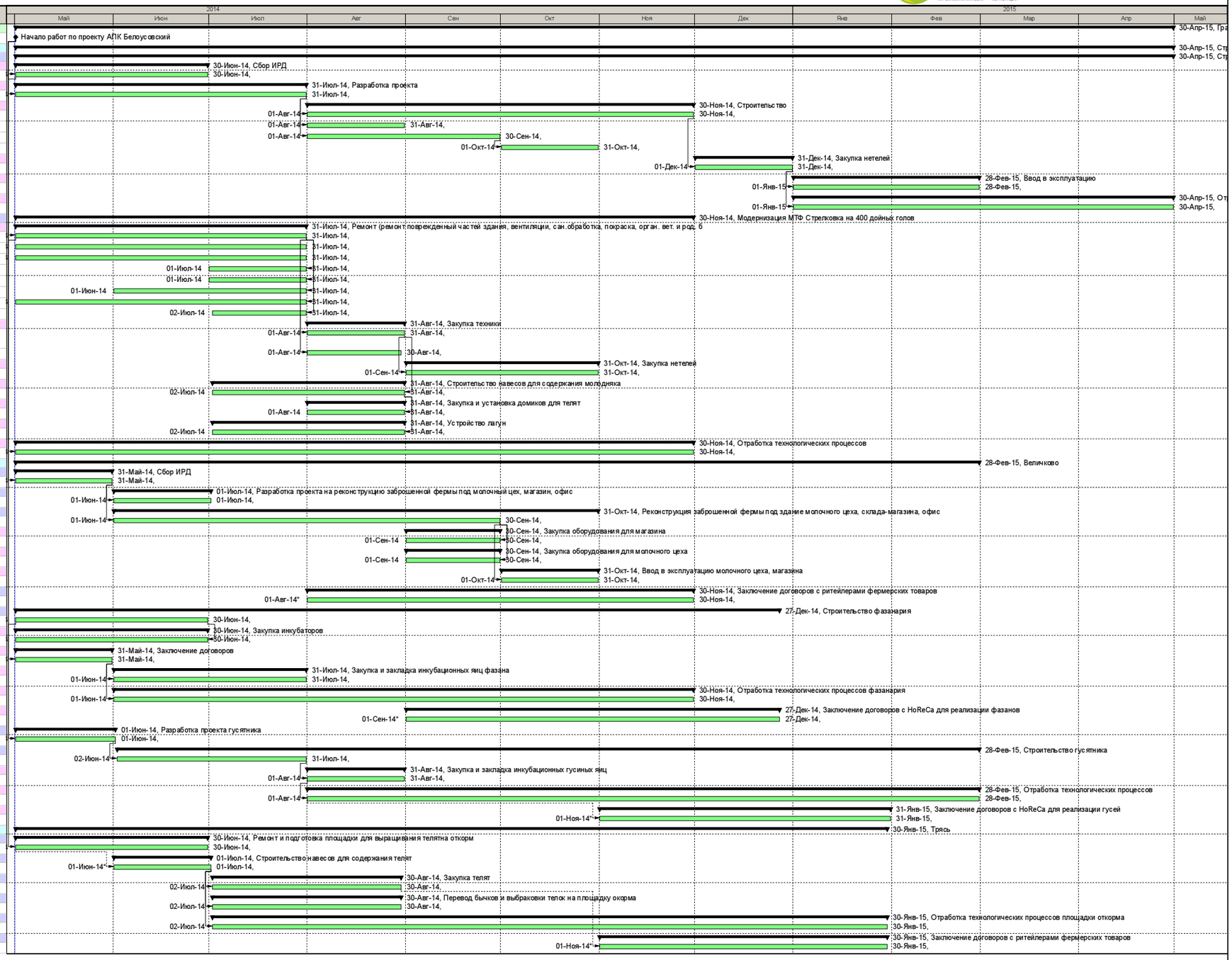

Remaining Level of Effort
Actual Level of Effort
Actual Work
Remaining Work
Critical Remaining Work
Milestone
Summary

ООО "АИК МИКУЛА"
Тел.: +7 (495) 223-70-33
http://www.agromikula.ru